1 mai 2023
Plantes du bord du lac à LACANAU

Je vous propose quelques plantes poussant dans le sol très sableux d'un bord de lac.

Arenaria serpyllifolia, Sabline à feuilles de serpolet, Caryophyllacée :

Arenaria montana, Sabline des montagnes, Caryophylacée :

5

Bellis sylvestris, Pâquerette d'automne ou Pâquerette des bois, Asteracée :

Carex arenaria, Laîche des sables, Cypéracée :

Carex elata, Laîche raide ou Laîche élevée, Cypéracée :

Cistus salviifolius, Ciste à feuilles de sauge, Cistacée :

Myosotis discolor, Myosotis bicolore, Boraginacée :

Ornithopus compressus et Ornithopus perpusillus, Fabacées :
N.B. : Nous avions vu les feuilles du second au début de la sortie Roche noire n°2, l'Ornithope délicat, Ornithope fluet, Pied-d'oiseau délicat.
Les ornithopes tiennent leur nom de la ressemblance de l'infrutescence avec la patte d'un oiseau.
Voir photos FloreAlpes

Parentucellia latifiolia, Bartsia rouge, Eufragie à larges feuilles, Orobanchacée ~~(†Scrophulariaceae)~~ :

Plante entière, feuille particulière, fleur particulière.

Plantago coronopus, Corne de cerf, Plantaginacée.

Rumex acetosella, Petite oseille, Polygonacée :

Spergula arvensis, Spargule ou Spargoute des champs, Caryophyllacée :
N.B. : Elle possède généralement 10 étamines mais ce nombre est très variable, ce qui peut provoquer des confusions avec Spergula pentendra. Un bon critère semble être la présence d'un sillon assez marqué au dos des feuilles, la différenciation fine entre les différentes espèces devant se faire sur les graines.

dav_vivi

Et pour finir quelques photos d'animaux :

Heliophilus pendulus femelle (Car la tache noire à la base du tergite 3 est plus réduite chez le mâle).
Cuivré commun sur Ranunculus bulbosus.
Couple d'Agrions sur Antoxantum odoratum.
Coccinelle à 7 points (Coccinella septempunctata) sur Carex elata.

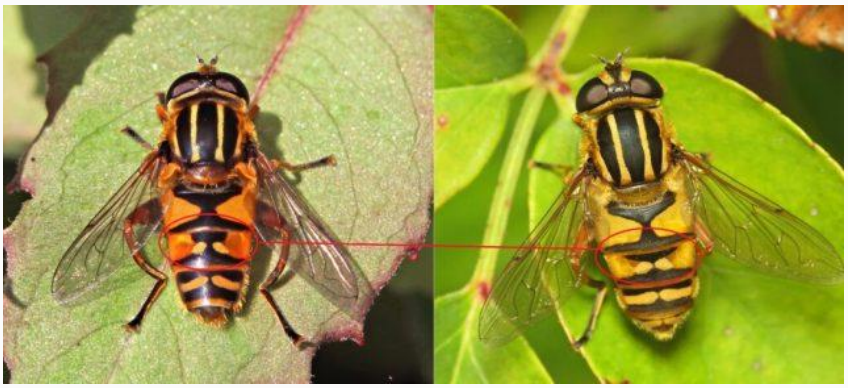

Différence entre Heliophilus pendulus mâle et femelle (Wikipédia)